冰島、巴黎 逐光10日

夢幻雙溫泉、冰川極上宿、巴黎浪漫連泊

（長榮航空+冰島航空 2026-27年 冬季版）



誠 真 旅 行
REAL ONE TRAVEL

T. 02-2509-8567 F. 02-2509-8577 104 台北市中山區天祥路 59 號 6F
6F, No. 59, Tianxiang Rd., Zhongshan Dist., Taipei City 104, Taiwan.



冰島

位於北大西洋的島國，被稱為「冰與火之地」，擁有極端卻壯麗的自然風景。島上遍布由火山與冰川共同塑造的地貌，黑沙灘、玄武岩峭壁、湛藍冰河湖與地熱溫泉交織成獨一無二的視覺震撼。冬季時，極光如綠色絲帶般在天空舞動，為漫長黑夜增添神秘色彩；而夏季的午夜陽光則讓白晝無盡延伸，顯得超現實且迷人。無論是尋找冒險、追逐極光、泡地熱溫泉，或只是想在純淨大地上找到片刻寧靜，冰島都能提供令人難忘的體驗，這裡的景色常常超越想像，如同親臨另一個世界般令人著迷。

永恆流動的水｜夢幻雙溫泉體驗

~ 將要抵至的冰火之地，是曠野的起點，亦是思念終點 ~



藍 湖 溫 泉　Blue Lagoon

藍湖是一座人工形成的地熱潟湖，原因為1976年附近的地熱發電廠，以降溫後溫泉水排放到火山熔岩包圍的低窪區而形成，因富含礦物質和矽含量而呈現夢幻的乳白色，其中坐落周圍黑色熔岩與乳藍湖水形成強烈對比。

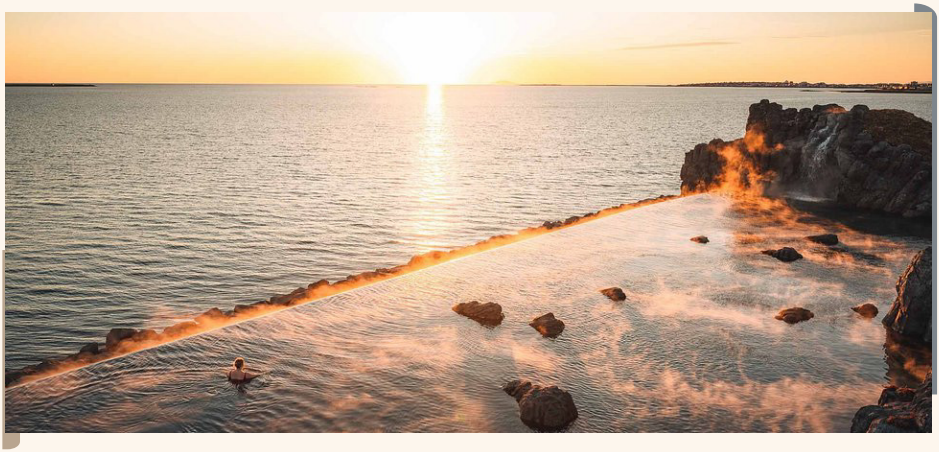

天空之湖 溫泉　Sky Lagoon

融合冰島傳統文化、自然景觀、現代設施以及質感設計，以70公尺無邊際溫泉池最為著名，讓訪客可以一邊享受溫暖的地熱泉水，一邊欣賞壯麗的北大西洋景色，此夢幻場域更是拍美照的絕佳打卡點。

鬼斧神工的地景奇觀｜冰島金環之旅

~ 那些湧泉與地景，孤獨與冷寂 日夜交會 未曾斷續 ~



辛格維勒國家公園

Þingvellir National Park

這裡是世界上最早的議會之一，同時也是冰島的民主聖地，世界自然遺產保護區；更是全球唯一能在海平面上，親眼目睹「北美板塊與歐亞板塊交界」的裂谷地形，因地球板塊每年都會移動，而此區的裂縫同樣也會每年移動約2.5mm。



蓋錫爾間歇泉地熱區

Geysir Geothermal Area

地熱地區的形成原因為地下水因地熱而蒸發再爆出地面。冰島曾經有間歇泉可以噴發近70公尺，但現在已經不會再噴發 ！ 而旁邊的Strokkur Geyser(史托克間歇泉)至今還是會以約每10分鐘一次的速度噴發，每次約15至20公尺高，但時間不長，旅人們要隨時把相機準備好唷~



黃金瀑布

Gullfoss

冰島金環之旅中最有名的瀑布，其最具特色之處則是有兩層的瀑布景觀，挾帶冰河與雨水的白河，流經高低差達10公尺的雙斷層，形成寬20公尺、長達2.5公里的飛瀑湍流，總落差達32公尺，豐沛的水量在陽光折射下伴隨著彩虹，水濺千尺、萬壑白瀑，是金環之旅必訪景點。

迷幻藍調時光｜傑古沙龍冰河湖

~ 如果藍有各種可能 參與漫漫人生 像永夜裡的星辰 閃爍過才完整 ~



傑古沙龍冰河湖 Jökulsárlón

冰河湖位於冰島最大、最出名的瓦特納冰川國家公園(Vatnajökull National Park)內，湖深約200公尺，是冰島最深的湖。在每個冰川的腳下其實都會有這種因為冰川融化，融水積聚而成的冰瀉湖，傑古沙龍則是瓦特納冰川(Vatnajökull)東南部邊緣入海口處天然形成的冰瀉湖，也是旅人必訪之一。



鑽 石 沙 灘

Diamond Beach

傑古沙龍冰河湖的巨大浮冰順流出海後，被海浪拍打回黑色的火山沙灘上。這些晶瑩剔透的冰塊在陽光照射下閃閃發光，且每一顆都是獨一無二的形狀，宛如巨大的天然鑽石，實在令旅人在此處流連忘返。



藍冰洞 + 冰川輕健行

Blue Cave & Hike

藍冰洞是冰島冬季最令人驚嘆的自然奇觀之一，走進冰洞時，彷彿進入一座天然水晶宮殿。數十公尺厚的古老冰層將陽光中的紅、黃光譜吸收，只留下藍色光線穿透，因此整個洞穴散發出深邃而透明的寶石藍色光芒。

風穿過作響的水幕｜瀑布群巡禮

那是冰川融化的眼淚 火山沉睡的呼吸 在水氣蒸騰之間 陽光偷偷捎來彩虹的衣襟



斯科加爾瀑布 Skógafoss

被譽為冰島最美瀑布，高達 62 公尺，寬約 25 公尺，水流強勁，聲勢浩大，是《白日夢冒險王》的取景地。晴天時，瀑布前常能見到美麗的彩虹，因此被冠上「彩虹瀑布」的暱稱，如造訪時天空做美且運氣爆棚的話，這裡也是最容易獲得藍天白雲的彩虹大景。



塞里雅蘭瀑布 Seljalandsfoss

冰島南岸著名瀑布之一，以其獨特結構和體驗方式聞名；瀑布高達60公尺，水流自懸崖上傾瀉而下，形成一幅壯觀畫面，並且瀑布後方有一條步道，讓旅人能繞到瀑布背後，感受水流震撼，因此又被稱為水簾洞瀑布。(※特別說明：步道開放與否須視當日氣候狀況而訂。)



誠 真 旅 行　嚴 選 住 宿

四晚逐光飯店　追一場極光的夢

地熱鎮 / 誠選特色飯店一晚

冰島南岸 / 誠選特色飯店一晚

傑古沙龍區 / 冰川區頂級飯店一晚

厄爾弗斯 / 質感隱世旅宿一晚

巴黎連泊兩晚　歌劇院區飯店

巴黎 / 市中心歌劇院區飯店 連泊兩晚

誠 真 x HÓTEL JÖKULSÁRLÓN - 追 光 極 上 宿 體 驗



傑 古 沙 龍 區 ◇ 極 上 宿

酒店於2024年全新開幕、其設計以北歐淺色木系風格為主並採部分紅色系家具點綴，舒適中帶俏皮，為寧靜的曠野風情染上一抹紅彩；公共區域提供房客免費使用三個戶外熱水池及桑拿房，為住宿旅人提供深刻的北歐極上宿記憶。









住 宿 一 晚

位於冰島東南部，擁有絕佳的地理位置，距離傑古沙龍冰河湖、鑽石沙灘車程僅10分鐘，可輕鬆悠遊藍冰洞與冰川輕健行。

HÓTEL JÖKULSÁRLÓN
Glacier Lagoon Hotel

誠 真 x Black Sand Hotel 追 光 隱 世 飯 店



黑 沙 酒 店 ◇ 隱 世 旅 宿

2026年全新開幕且位於南海岸邊緣地，以大自然原始地貌為畫筆，描繪出一座避世之所—黑沙酒店，內部設計毫無奢華感，僅以斯堪地那維亞精神與理念為墨，勾勒出自然地形並呼應野地之靜謐；從無垠的海、粗擴火山沙及澄澈天空—直視它，這裡是Black Sand Hotel，Welcome !







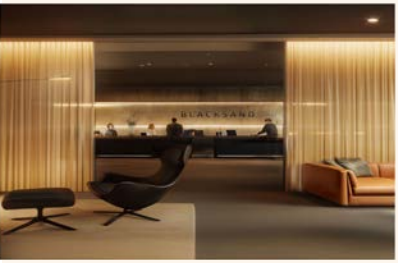

住 宿 一 晚

距離冰島首都雷克雅維克車程僅40分鐘，北歐極簡與原始自然元素在此酒店內隨處可見，它—不奢華但提供一所能洗滌塵俗與喧囂之處。

誠真 x MARRIOTT 巴黎流動的饗宴

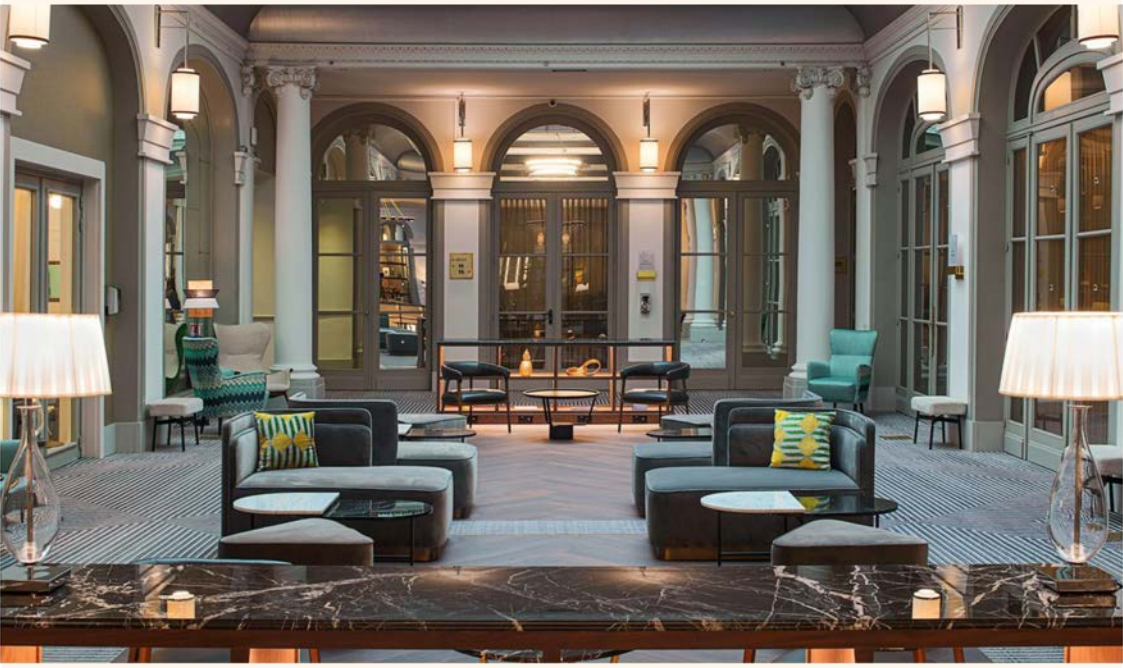

萬豪大使酒店 ◇ 歌劇院區

酒店於2022年後以嶄新的裝潢設計，迎接世界旅人來訪。飯店以藝術畫點綴房間長廊，設計以白色與藍色調為主視覺，打造出這座美麗的花都個性，既浪漫又摟著奢華，詮釋巴黎法式文化與生活態度，值得您放慢步調，優雅細品。







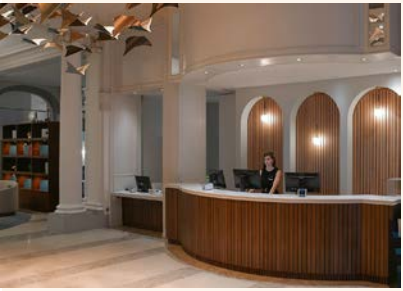

連泊二晚

位於歌劇院區中心地帶；僅與歌劇院及拉法葉百貨公司幾步之遙，誠真旅行將留白的巴黎時光—慵懶、隨性、不刻意，交給您慢慢享受。

MARRIOTT
PARIS
OPERA AMBASSADOR HOTEL

冰島地區味覺饗宴

冰島區由於多山和綿長海岸線，因此飲食文化多以野味和魚類為主，誠真旅行嚴選當地美饌佳餚，除了道地亦兼顧美味。



北歐究極風尚料理

味蕾知覺的開蒙品宴

近年北歐料理成為顯學，主廚秉持職人精神用在地精選的當季食材發揮創意，不僅滿足視覺感官的驚艷，入口即刻沉醉在獨一無二的風味之中。



冰島羊肉料理

Icelandic lamb

冰島羊肉料理以其純淨的飼養方式聞名，肉質細緻且少羶味，其中更以簡單香料烹調的炭烤羊排，不以過多或繁複的煮法掩蓋主角—羊肉的美味，這道料理是最能代表及感受冰島人的純正家常美食。



冰島小龍蝦

Langoustine

冰島小龍蝦(或稱挪威海鰲蝦)，牠們是北歐的重要漁獲，主要在冰下生活，生長需時頗長，吃起來口感肉質軟嫩，味道比龍蝦更鮮甜，所以每當冰島人逢時過節或是慶祝活動，很容易在餐桌上看到牠的蹤影。



首都網紅餐廳

Blogger Recommend

在首都，經得起饕客們挑剔味蕾而獲得高評分得餐廳，絕對值得安排一餐品嘗！其烹飪方式以炭烤與乾式熟成技術處理牛排，高溫的炭火能瞬間鎖住肉汁，形成焦脆迷人的外皮，並賦予牛肉獨特的煙燻炭香，層次豐富。



必訪｜溫室有機番茄農場

Friðheimar Tomato Farm

有機風潮、席捲全球！來冰島不能錯過的超人氣獨特體驗 – 溫室番茄農場用餐。必嚐的農場招牌菜就是以番茄入味的「有機番茄濃湯」以及全手工製作麵包，最特別的是直接在農場的溫室區域內享用午餐，來一場有機番茄宴吧~

(※特別說明：溫室有機番茄農場為全素食餐廳，懇請理解。)



經典豬肋排

Icelandic Ribs

在維京海盜時期，早期北歐定居者就將豬隻帶到了冰島，因此，豬肉料理在冰島也是常見肉品之一。特別安排品嘗醬香豬肋排，經過特製烹飪增加撲鼻香氣，絕對是味覺嗅覺的完美詮釋。



冰島海鮮濃湯

Seafood Soup

冰島海鮮種類繁多，鱈魚、比目魚、鮭魚、龍蝦與淡菜是最常見的食材。這道濃湯以海味高湯為底，加入香草奶油、白酒與各種海鮮熬製，是冰島餐廳裡最受歡迎的主食之一。



精選當地餐廳

Featured local restaurants

現流海鮮應有盡有，野禽家牧精挑細選，有機蔬果隨手可得，主廚巧手善用冰島得天獨厚的食材資源，或採古法烹製，又或大膽創新求變，用一桌如藝品般的健康鮮美飽足旅人的感官與脾胃。

Tickets & Variants Experience

多樣化的門票安排

豐富體驗 各式票券
給您最多元的旅遊體驗

- 藍湖溫泉
- 金環之旅
- 傑古沙龍冰河湖（藍冰洞）
- 輕量級冰川健行
- 天空之湖溫泉

















UNESCO World Heritage Sites

世界自然遺產

02

2004年 / 辛格維勒國家公園

2019年 / 瓦特納冰川國家公園













誠 真 旅 行 · 貼 心 安 排

- 每一位團員配有一導覽耳機，讓您能兼顧聆聽領隊及導遊的說明事項、與盡情地拍照，充分了解各景點的特色及概況。
- 除了專業服務的隨團領隊外，冰島地區全程皆聘請一位當地中文導遊隨車，每日提供詳細的導覽及解說，深入了解冰島地區的曠野風情。
- 細緻的餐食品質並堅持安排每日午、晚西式餐各贈送一杯佐餐飲料。
- 冰島區全程使用優質遊覽巴士，擁有北歐駕駛經驗，安全保障。
- 巴黎區全程使用五年內歐規大型遊覽巴士，豪華座椅，舒適寬敞。
- 雙國（冰島、法國）皆與專業肯定且深受好評的在地司機合作服務。
- 每人贈送一張歐洲地區網路SIM卡，讓您隨時與好友連線無國界。

啟 程 一 趟 浪 漫 之 旅

Iceland & Paris



DAY 01

台灣 ✈ 巴黎【法國】

參考航班	BR-87	台北 / 巴黎	2330 / 0800+1

今日於桃園國際機場集合，搭乘長榮航班直飛前往法國巴黎，班機於隔日上午抵達。

◎ 世界文化遺產
★ 入內參觀（需門票）
▲ 下車拍照/入內參觀（不需門票）
◎ 行車參觀

早餐 BREAKFAST	中餐 LUNCH	晚餐 DINNER	飯店 HOTEL
X	X	機上餐點	夜宿機上

參考航班
FI-543 巴黎 / 雷克雅維克 1300 / 1540

DAY 02

巴黎 ✈ 雷克雅維克機場【冰島】- 21km - 藍湖溫泉 - 82km - 地熱鎮誠選飯店



冰 島 Iceland

冰島是一個由火山、冰川、瀑布與苔原共同塑造的國度，被譽為「冰與火之島」。在這片位於北大西洋邊緣的土地上，雄偉的冰川與活躍的火山並存，展現出大自然最原始而震撼的力量。

藍 湖 溫 泉 Blue Lagoon

利用天然地熱與海水發電後所排放的廢水，堆積成為一座★露天溫泉湖，是當地人享受SPA的最佳場所！水中的矽土折射陽光形成淺藍色澤，具有療癒皮膚功效，也有人說：「這裡是能讓人變美麗的藍湖」，優游在乳藍色的溫泉水裡，感受冰火交融的舒暢。



REMINDER
誠真暖語：為舒緩長程航班的疲勞，下機後隨即前往藍湖溫泉，讓您沐浴在溫暖的藍色泉水中，四周被黑色熔岩原野包圍，形成強烈對比的超現實景觀。即使在寒冷的冰島天氣中，水面蒸氣裊裊升起，帶來極致放鬆的體驗。

早 餐 BREAKFAST
機上餐點

中 餐 LUNCH
為配合航班時間
敬請自理

晚 餐 DINNER
藍湖景觀餐廳
三道式料理

飯 店 HOTEL
The Greenhouse Hotel 4* 或
Hotel Kvika 3*

或 同級飯店

◆特別注意：藍湖溫泉8歲以下貴賓團於館方規定須配戴手臂浮圈，請自行準備以利入場，敬請見諒。

DAY 03

金環之旅（辛格維勒國家公園、間歇噴泉、黃金瀑布）- 170km - 黑沙灘 - 96km - 誠選追光質感飯店



辛格維勒國家公園

Þingvellir National Park

這座國家公園不僅是冰島古代議會的發源地，更是北美板塊與歐亞板塊交會之處。漫步於裂谷之間，可以親眼見證地球板塊運動所形成的壯觀地景。



間歇噴泉

Big Geysir

其最高的噴泉高度為冰島所有噴泉和間歇噴泉之冠，噴發前，沸騰的水噴出而形成碗狀，然後中間的水柱變成蒸氣直衝到空中約30公尺處。這一過程週而復始，不斷反覆，十分壯觀。



黃金瀑布

Gullfoss Waterfall

冰島人最喜愛的瀑布之一，從上游奔流而下，注入至北大西洋，河長185公里。據說因每到夏天河水混著泥沙呈現黃金色，加上陽光照射之下更顯金光閃閃，因此而名。



黑沙灘

Black Sand Beach

以其神秘而壯麗的景色聞名於世，是冰島最具代表性的自然奇觀之一；與一般金黃色海灘截然不同，這裡的沙粒由火山熔岩經長年風化而成，呈現深邃純粹的黑色，展現冰島獨特火山地貌。

REMINDER

誠真暖語：金環之旅是指首都雷克雅維克以東一條呈橢圓形的旅遊路線，主要的參觀景點包括：大間歇噴泉、黃金瀑布、以及辛格維勒國家公園內的歐亞大斷層和國會平原。

早餐 BREAKFAST
飯店早餐

中餐 LUNCH
番茄農場餐廳
二道式料理

晚餐 DINNER
飯店主廚推薦
三道式料理

飯店 HOTEL
Fosshótel Núpar 3* 或
Hótel Klaustur Iceland 4*
或同級飯店

DAY 04

誠選追光質感飯店 - 184km - 蝙蝠山 - 22km - 龍蝦鎮 - 80km - 傑古沙龍冰河湖（冰川區頂級飯店）



蝙 蝠 山 Vestrahorn

這座由暗色玄武岩構成的鋸齒狀山峰高約454公尺，山形尖銳峻峭，呈現罕見的戲劇性輪廓；山腳前延伸著大片黑沙灘與濕地，潮水退去後在沙面形成如鏡子的倒影，使山體在日出與日落時呈現出令人驚嘆的光影變化。



傑古沙龍冰河湖 Jökulsarlon

被譽為冰島最美麗的自然景觀之一，也是冰島東南部最具代表性的冰川奇景。湖面漂浮著大小不一的千年冰山，呈現夢幻而壯麗的景色。湛藍的湖水映照著晶瑩剔透的冰塊，冰山在陽光下閃耀出藍白交錯的光澤，有些甚至夾帶著火山灰形成獨特的黑白紋理。



鑽石沙灘 Diamond Beach

聞名國際的冰島鑽石級景點，是由瓦特納冰川融化崩解之後，大大小小冰塊從旁邊的傑古沙龍冰河湖中順著水道被帶到海上，再逐水而又被海浪沖回到礫石的岸邊，放眼望去就像一顆顆鑲嵌在黑沙灘的巨大鑽石，耀眼奪目。

REMINDER

誠真暖語：傑古沙龍冰河湖，又稱千年冰河湖。由於其美麗的景色、獨特的地理結構得到很多電影導演的青睞，也成了許多知名電影的拍攝取景地，包括古墓奇兵、007誰與爭鋒、蝙蝠俠等。

早 餐 BREAKFAST
飯店早餐

中 餐 LUNCH
冰島北極小龍蝦
二道式料理

晚 餐 DINNER
飯店主廚推薦
三道式料理

飯 店 HOTEL
冰川區頂級飯店
Hótel Jökulsarlon - Glacier Lagoon Hotel 4*

或 同級飯店

DAY 05

冰川區頂級飯店 - 15km - 冰河湖（藍冰洞、冰川健行）- 229km - 西南岸瀑布群（斯科加爾瀑布、塞里雅蘭瀑布）- 86km - 誠選追光隱世飯店



藍冰洞．冰川輕量級健行
Blue Ice Cave

深入前往★冰洞，洞內冰壁呈現夢幻的藍色與水晶般的透明質感，天然冰層交織出獨特的紋理與光影變化。陽光穿透厚厚冰層後，散發出柔和而神秘的藍色光澤，營造出寧靜而震撼的氛圍，漫步其中，彷彿置身另一個世界。



斯科加爾瀑布 Skogafoss

據說只要有陽光照射，其強大的噴霧量使彩虹的出現率近乎百分百，與奔騰而下的瀑布譜成絕美的畫面，因而獲得彩虹瀑布的浪漫美稱，更入選「冰島十大瀑布」之列，還是熱門電影《白日夢冒險王》的拍攝場景。



塞里雅蘭瀑布 Seljalandsfoss

位於冰島南部，又被稱作「水濂洞瀑布」，雖然高度僅約60公尺，但由於其水量豐沛，傾瀉而下的磅礴氣勢，仍不輸世界各地有名的瀑布。經由步道繞行至瀑布後方，成為其最美的攝影角度。

REMINDER

誠真暖語：藍冰洞的位置與結構會隨季節及氣候變化而改變，冰洞安全狀況需由專業人員評估，我們將跟隨專業嚮導視冰洞結構及距離進行安全地輕量級健行。

早餐 BREAKFAST
飯店早餐

中餐 LUNCH
景觀餐廳風味
二道式料理

晚餐 DINNER
飯店主廚推薦
三道式料理

飯店 HOTEL
誠選追光隱世旅宿
Black Sand Hotel 4*

或 同級飯店

◆特別注意：藍冰洞健行10歲以下貴賓囿於規定無法參加，將退還門票費用每人90歐元，敬請見諒。

DAY 06

誠選追光隱世飯店 - 55km - 雷克雅維克（市區觀光、自由活動）- 13km - 天空之湖溫泉 - 13km - 雷克雅維克



雷克雅維克 Reykjavik

冰島首都，也是世界上最北的都市，同時是全國政治、文化、經濟和交通的中心。市區的建築物極富斯堪地那維亞的鮮明風采，大多數都是矮小而黃白相間的房屋，由於看到這個地區有很多從地面上升起蒸騰的日煙(即溫泉熱氣)，便以「Reykjavik」，英文「Smokey Bay冒煙的海灣」之意定為地名

天空之湖溫泉 Sky Lagoon

坐落於首都區海岸邊，融合北歐極簡設計與冰島傳統沐浴文化，讓旅客在壯麗海景環繞下享受身心放鬆的療癒時光，其★溫泉池彷彿與北大西洋海平面相連，無邊際設計營造出天地交會的遼闊視野。浸泡在溫暖的地熱泉水中，眼前是無垠海岸、熔岩地貌與變幻莫測的冰島天空，讓人感受到前所未有的寧靜與自在。



REMINDER

誠真暖語：天空之湖最具特色的是其傳承冰島百年養生文化的七步驟療癒體驗（The Seven-Step Ritual），結合冷熱交替、蒸氣浴、身體磨砂與放鬆療程，幫助舒緩身心、恢復活力。

早餐 BREAKFAST
飯店早餐

中餐 LUNCH
為方便自由活動
敬請自理

晚餐 DINNER
首都網紅餐廳
三道式料理
(雙主菜牛排+龍蝦)

飯店 HOTEL
Hotel Borg by Keahotels 4* 或
Parliament by Curio Hilton 4* 或
Canopy by Curio Hilton 4* 或
Fosshótel Reykjavik 4* 或
Exeter Hotel 4*

或 同級飯店

◆特別注意：天空之湖溫泉12歲以下貴賓團於規定無法入內參觀，將退還門票費用每人70歐元，敬請見諒。

參考航班
FI-542　雷克雅維克 / 巴黎　0730 / 1200

DAY 07

雷克雅維克 ✈ 巴黎機場 - 30km - 巴黎（市區觀光）



香榭麗舍大道
Champs-Élysées

被譽為「世界上最美麗的大道」，是巴黎最具代表性的地標之一。這條全長近兩公里的林蔭大道，匯聚精品名店、時尚旗艦店、咖啡館與劇院，洋溢著濃厚的法式生活氣息。漫步其間，可以感受巴黎的繁華與活力，欣賞典雅建築與充滿藝術氛圍的街景。



凱 旋 門
Arc de Triomphe

巴黎▲凱旋門是拿破崙為紀念打敗俄奧聯軍的勝利下令修建的，位於法國巴黎的◎戴高樂廣場中央。凱旋門不但是遊客爭相拜訪的旅遊勝地，更是法國政府舉行多項紀念儀式的重要地點。每年7/14國慶日都會在此舉行閱兵大典。



艾菲爾鐵塔
Eiffel Tower

法國巴黎地標▲艾菲爾鐵塔高達330公尺，矗立於塞納河畔，三層觀景平台可俯瞰整座巴黎城市風光。無論是遠觀其雄偉輪廓，或鄰近欣賞巴黎城市規劃，艾菲爾鐵塔都以其獨特的歷史意義與視覺震撼，成為全球旅人到訪巴黎時必看的經典景點。

REMINDER

誠真暖語：今晚嚴選安排入住巴黎知名飯店連泊兩晚，絕佳的住宿品質與所在位置，讓您不論是享受高規格的飯店設施或是觀光購物都倍感尊榮便捷，感受別於他人的獨特巴黎時光。

早 餐 BREAKFAST
飯店早餐

中 餐 LUNCH
為配合航班時間
敬請自理

晚 餐 DINNER
中式料理八菜一湯

飯 店 HOTEL
Paris Marriott Opera Ambassador Hotel 4*
或 同級飯店

（※由於萬豪飯店政策為不提供三人一室加床房型，如有三人同行者報名，請另洽詢業務加價升等房型，懇請理解。）

DAY 08

巴黎．全日自由活動



城市悠遊　自由散策

Your Free Day in Paris

巴黎，總讓人心生憧憬。我們特別安排自由活動時間，讓您完成自己的巴黎To Do List，享受屬於您的浪漫時光。無論是漫步左岸、沉浸文青氛圍，還是穿梭名品街購物，或細品博物館藝術珍藏，勾勒出屬於自己的巴黎色彩。

◆貼心提醒：今日如遇宗教節慶或國定假日，則將與前一天市區觀光行程調整先後順序，敬請知悉。

REMINDER

誠真暖語：今日將時間的掌握權還給您，要您體驗當一日巴黎人，穿梭在新舊城區的大街小巷，探索經典風華城市的各種面貌，自由感受巴黎日夜晨昏之美。

早餐 BREAKFAST
飯店早餐

中餐 LUNCH
為彈性自由活動
敬請自理

晚餐 DINNER
為彈性自由活動
敬請自理

飯店 HOTEL
Paris Marriott Opera Ambassador Hotel 4*
或 同級飯店

（※由於萬豪飯店政策為不提供三人一室加床房型，如有三人同行者報名，請另洽詢業務加價升等房型，懇請理解。）

DAY 09

巴黎 - 30km - 巴黎戴高樂機場 ✈ 台灣

參考航班 BR-88 巴黎 / 台灣 1120 / 0720+1

享用完豐盛飯店早餐後，隨後於約定時間集合，
搭車前往巴黎戴高樂機場辦理退稅及登機手續，準備搭機返回溫暖的家！

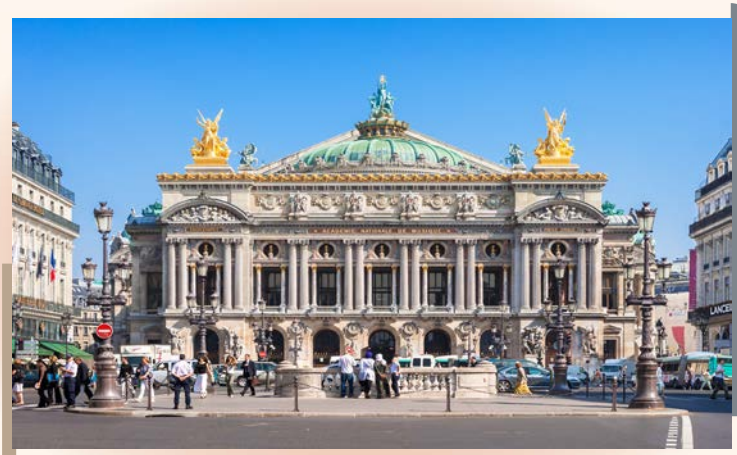

浪 漫 之 旅 滿 載 而 歸

早 餐 BREAKFAST
飯店早餐

中 餐 LUNCH
機上餐點

晚 餐 DINNER
機上餐點

飯 店 HOTEL
夜宿機上

DAY 10

台　灣

班機於今日清晨抵達桃園國際機場，結束此趟回憶滿載的

【冰島、巴黎 — 夢幻雙溫泉、冰川極上宿、巴黎浪漫連泊 逐光10日】旅程

Iceland & Paris



浪 漫 之 旅 滿 載 而 歸

早餐 BREAKFAST	中餐 LUNCH	晚餐 DINNER	飯店 HOTEL
X	X	X	甜蜜的家

PRECAUTIONS

行程需知

1. 行程中★標示為需門票且入內參觀、 ▲標示為下車外觀拍照或不需門票之入內參觀、◎標示為行車參觀。
2. 團費：鑒於出發日期及飯店等級不同，團費將略有差異，確實售價請洽詢誠真旅行業務專員，或依官網公告之價格為主。
3. 本行程費用為團體綜合包裝價格，遇個別身分優惠情形（如兒童票、敬老票、不佔床等），除行程、報價單或契約另有約定外，均已納入整體團費計價，不另退還個別差額，如旅客欲放棄行程內特定景點，請事先通知誠真旅行業務專員，懇請知悉。
4. 團費包含項目：
   - 觀光局法定旅行團須投保之旅行業責任險「新台幣500萬＋20萬意外醫療」，但未滿14歲以及年滿70歲以上的旅客，最高投保金額為新台幣200萬
   - 來回經濟艙機票、兩地機場稅及燃油附加費（機票自理團除外）
   - 行程所列之交通、入內參觀門票、餐食（自理餐除外）及兩人一室住宿
   - 台灣護照免簽證
5. 團費不包含：
   - 護照或其他旅遊證件辦理費
   - 飯店床頭小費、行李員見面小費.....等（建議視當地習俗與服務滿意度酌量給予）
   - 旅客個人費用，例如國內機場接駁、行李超重費、傷病醫療費、飯店房間或設施損毀賠償費、行程外自由活動所產生之消費.....等
6. 報名後即可保留團位，並請於三日內繳交訂金，訂金每席：**40,000**元，如遇團體額滿或限期開票，請於隔日繳交訂金，始完成報名手續。
7. 當您繳付訂金即表示旅遊契約產生效力，本公司將依各協力商之要求，為您預付此趟旅程的旅館、餐廳或機票等費用。若您因故取消，本公司將依「國外旅遊定型化契約書」之相關條款或估算已實付的費用，向您收取超支費用或退回剩餘訂金。多數外籍航空公司一經開立機票，旅客需付全額票款，且不接受調整名單。（旅客若因懷孕、生病、意外受傷等因素取消機票，航空公司皆無法退款。）
8. 不同國家有程度高低旅遊風險，為考量旅客自身安全並顧及同團其它團員之旅遊權益，若有慢性疾病、年滿70歲以上、行動不便等狀況，請主動告知，且需有家人或友人同行，方可接受報名。如未告知身體特殊狀況以致無法成行或衍生其他問題，旅客需自行負責。

9. 團費報價以雙人房（2人一室）為主，歡迎結伴參加。若單人報名，須付擔全程單人房差額。原則上誠真旅行會協助安排同性團友共用一室，若順利調整，則免收單人房差額。
10. 單人房加價：請洽詢業務。單人房加價係指「單人指定入住一間單人房之房價差」，而不是付房價差即入住雙人房型，單人房為一人使用空間，通常較雙人房小。
11. 飯店的團體房無法指定連通房、同行親友指定住在同樓層或鄰近房間，誠真旅行會向飯店提出您的需求，但無法保證飯店一定會提供，敬請見諒。
12. 飯店建築常遇房間規格差異，或飯店善意升等造成房間大小不一，此非本公司所能掌控，亦無差別待遇，敬請旅客諒察；如欲指定面湖/面山/升等房型...等，歡迎洽詢業務專員加價升等房型。
13. 旅行社出團之機位為團體機位，領隊僅能依照航空公司所給予的位子進行調整，並不能保證親友一定會坐在一起或皆有走道位，敬請見諒；如欲指定機上座位（非團體座位區），歡迎洽詢業務專員加價選位。
14. 當地餐食口味偏重、葷食多肉、素食選擇性低，請於報名時提供特殊餐食需求。恕無法指定餐食，僅能根據過敏及特殊飲食禁忌替換可能選項。不吃肉食之貴賓部份餐食會以素食替代，無法保證一定有海鮮可替代提供，敬請見諒。
15. 為遵守當地消防法規定，小孩(2~12歲小孩皆需佔床/ 2歲以下嬰兒可不佔床)，且部分飯店只接受小孩才能加床，不接受三位大人(12歲以上)同房；若三位大人要同房，則幾乎無法訂到標準的三人房，會以標準雙人房加一單人床（多為行軍床或沙發床）方式安排，且飯店房間室內空間不若東南亞地區寬敞，可能將影響室內的活動空間，建議避免三人同房。「本冰島、巴黎系列行程於三人一室無團費折扣，且部份飯店不提供標準房三人一室，須另加價升等房型，報價請洽業務。」
16. 因環保及氣候特性冬季寒冷時間較長，夏季炎熱時間較短，且夏季日夜溫差大夜晚涼爽，因此部份飯店房間僅設置冬天必備之暖氣設備，並無冷氣設備，敬請諒察。
17. 本行程視飯店及航空公司之確認及當地節慶保有調整之權利，若遇商展或節慶，將會尋找同等級替代飯店及住宿點，敬請包涵，行程 / 航班 / 飯店 / 餐食以「行前說明會」書冊所列資料為準。
18. 最低組團人數：16（含）人。如低於15（含）人，誠真旅行保有最後出團之決定權。本公司將派持有合格領隊執照之領隊全程隨團服務。
19. 其它未盡事項請依照「國外旅遊定型化契約書」之相關條款規定，及誠真旅行官網說明。

PAPERWORK

所需證件

ICELAND / PARIS

1. 報名時需準備下列資料：
   - 旅客基本資料表
   - 護照正本（護照正本請簽名，自旅程返回入境台灣日起須有六個月以上之效期，3頁以上空白頁）或護照影本者需另簽「護照自帶切結書」
   - 訂金傳真刷卡確認單
2. 台灣護照享前往歐洲申根區域每半年累計停留不超過90天之免簽證待遇。若持有非台灣護照，請提前與業務確認是否有不同規範。
3. 完成報名與相關護照證件繳交後，務必至團體出發前維持資料一致，以利處理：
   - 團體保險
   - 申請部分國家之簽證事宜
   - 實名制購票

   避免資料變更異動造成旅程無法順利進行，懇請知悉。
4. 無護照、護照頁數不足、效期不足、過期者或護照汙損（包含髒污、封面與內頁分離、局部破裂、蓋有非出入境之印章等）、蓋有爭議國家之入出境章以及相貌／姓名變更與護照照片不符變更等...旅客有義務自行檢查審核，上述說明如有疑問請來電洽詢。

INSTRUCTIONS

其他說明

ICELAND / PARIS

誠真旅行

貼心安排

讓貴賓的每一趟旅程都能玩得開心，盡興而歸！

贈送項目

- 耳機導覽服務
- 歐盟要求之旅遊綜合保險（3萬歐元傷害醫療＋旅遊不便險）
- 西式餐包含之飲料
- 歐洲地區上網SIM卡
- 歐規圓孔轉接插頭
- 護照套+行李綁帶+行李吊牌+行李掛環
- 領隊、司機、當地導遊 服務費

歐洲旅遊優惠

早鳥優惠

提早規劃報名｜出國值得期待

四 個月前 / 優惠 **6000** 元
三 個月前 / 優惠 **5000** 元
二 個月前 / 優惠 **4000** 元
一 個月前 / 優惠 **3000** 元

揪團優惠

招朋引伴同遊｜揪團共享優惠

渡假貴賓 6人優惠 **500** 元/人 / 10人 **1000** 元/人

蜜月貴賓 3對新人揪團優惠 **500** 元/人
5對新人揪團優惠 **1000** 元/人

每梯次最多 8 對額滿

誠愛蜜月

蜜月旅行點滴｜規劃首選誠真

A 蜜月新人憑 **一年內** 喜帖 / 謝卡正本，享有 **蜜月好禮** /對

B 60 天前論壇發揪團文，優惠 **500** 元/人

C 加入誠真官方 **Line** @realone，優惠 **500** 元/人

論壇限定：Dcard、Threads、Wedding Day、My Wedding、PTT
特別說明：請提供「設為公開所有人」可閱之連結以利審核，截圖方式恕不接受，敬請諒解。

老客戶 VIP

旅行再次誠真｜竭誠為您安排

老客戶 VIP 參團優惠 **1000** 元/人

老客戶 VIP 介紹或同組報名的團員
優惠 **500** 元/人

企業優惠

誠真特約企業｜誠摯邀您旅行

凡與誠真旅行簽訂 **特約企業**

憑 **名片 / 識別證** 參團本人
優惠 **1000** 元/人

可攜伴一位同享優惠

REAL ONE TRAVEL
誠真旅行

DISCOUNTS

旅　遊　小　札

BE
YOUR
REAL
ONE

旅　遊　小　札

BE
YOUR
REAL
ONE

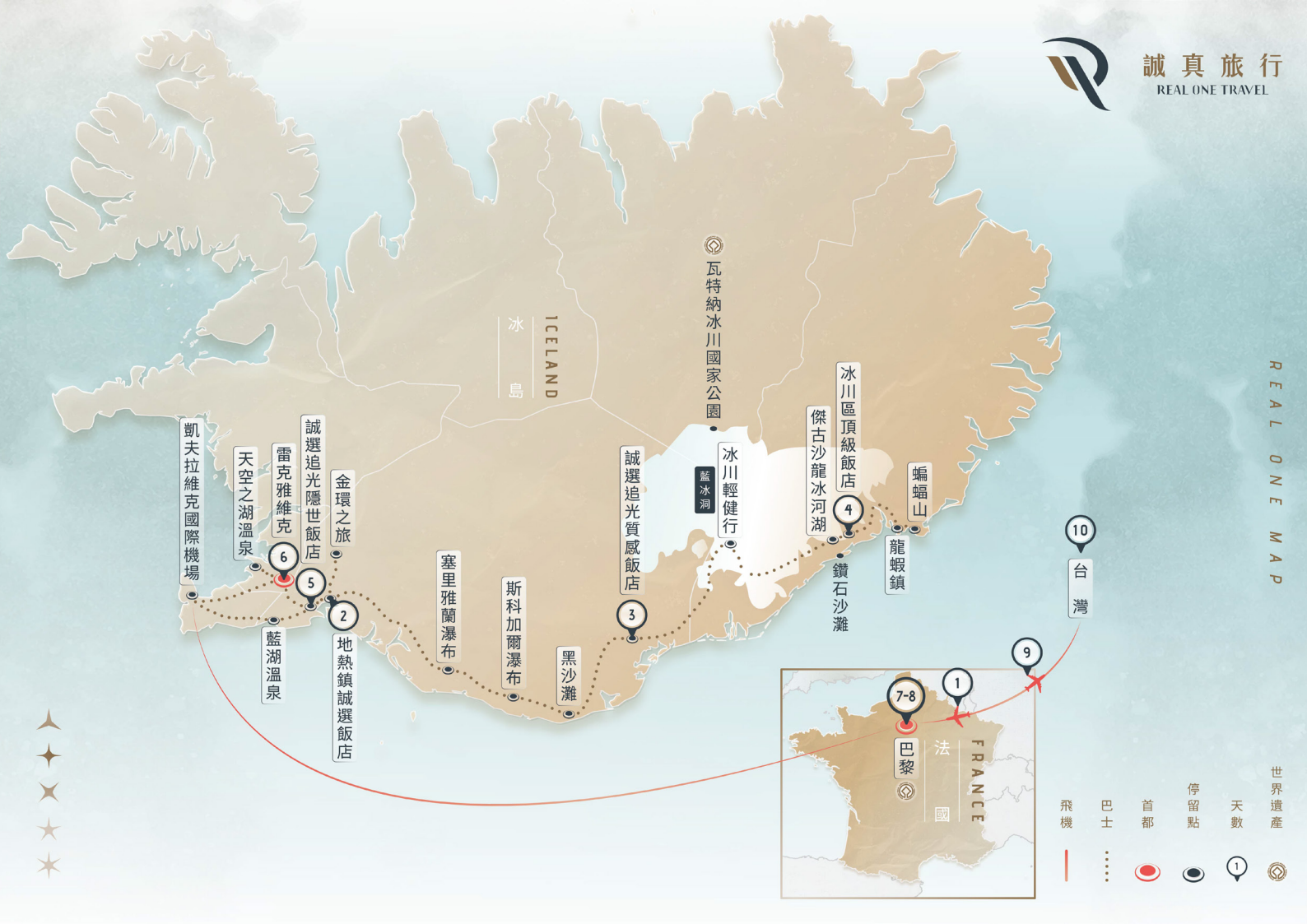
誠真旅行
REAL ONE TRAVEL
REAL ONE MAP
ICELAND
冰島
瓦特納冰川國家公園
藍冰洞
冰川輕健行
冰川區頂級飯店
傑古沙龍冰河湖
鑽石沙灘
蝙蝠山
龍蝦鎮
誠選追光質感飯店
誠選追光隱世飯店
雷克雅維克
天空之湖溫泉
藍湖溫泉
凱夫拉維克國際機場
金環之旅
地熱鎮誠選飯店
塞里雅蘭瀑布
斯科加爾瀑布
黑沙灘
台灣
巴黎
法國
FRANCE
飛機
巴士
首都
停留點
天數
世界遺產