北歐芬蘭、挪威 夢幻拾光11日

極光帶六天五夜、奢雅玻璃屋連泊、極光之都巡禮

（阿聯酋航空 2027 冬季版）



誠 真 旅 行
REAL ONE TRAVEL

T. 02-2509-8567　F. 02-2509-8577　104 台北市中山區天祥路 59 號 6F
6F, No. 59, Tianxiang Rd., Zhongshan Dist., Taipei City 104, Taiwan.



當世界的喧囂 沉入極夜的靜默

有一種旅程，不趕路，只等光。當日常的燈火漸遠，飛越雲層，落地在赫爾辛基，城市的石板路與建築尖頂正緩緩甦醒。

再一路向北，越過北極圈，馴鹿的足跡取代了車轍，這裡是北歐拉普蘭地區—世界上最適合仰望極光的角落之一。

在北緯六十六度與薩米人的雪地文化相遇，在北極圈看第一道極光，在桑拿裡沉澱一身雪意，乘雪地摩托直抵芬蘭、瑞典、挪威三國交界，再一路奔向特羅姆瑟，搭乘纜車登上山頂等候夜幕降臨，最後於奧斯陸峽灣畔，為這趟極地之旅畫下優雅的句點。

行 程 特 色



5 Nights Aurora Area

五夜極光帶住宿 增加追光機率

行程精心安排北歐拉普蘭區域，增加追光機會，羅瓦涅米連泊兩晚、穆奧尼奧、基爾皮斯耶爾維、特羅姆瑟連續五晚追光機會，下榻的飯店皆位於極光帶上，舒適室內即可眺望夜空，無須在寒夜刻意外出守候。



北歐內陸航班 舒適省時優雅轉場

Two Domestic Flights・Less Time in Transit

赫爾辛基飛羅瓦涅米、特羅姆瑟飛奧斯陸，兩段內陸航班串聯起芬蘭極圈與挪威峽灣，拒絕 10 小時夜鋪火車的侷促與顛簸，省去長途換車換船的舟車勞頓，把時間留給真正值得停留的極光與雪境，是給團員最安全的承諾與最流暢的旅行節奏。



國際航班雙點進出，最順暢路線

Professional Travel Design

特別嚴選外籍航空的航班，運用其優勢：赫爾辛基進、奧斯陸出，從芬蘭首都一路向北，追光行程不同於一般傳統行程走法，讓您的北歐之行有創新獨特體驗。

一 網 打 盡 | 質感旅宿 & 活動體驗



入住北歐夢幻拉普蘭 市場獨家極光帶質感旅宿

Lapland Accommodation

誠真旅行團隊，原創規劃芬蘭拉普蘭秘境
「北歐之森」– 穆奧尼奧、及「三國極境」– 基爾皮斯耶爾維各住宿一晚
您將擁有別於他人的追光慢遊時光
讓住宿不只是停留，更是旅程最值得期待的風景。



四大極地 活動體驗

Four Arctic Adventures

1.芬蘭傳統桑拿 2. 哈士奇&馴鹿雪橇雪地巡禮
3. 雪地摩托車探尋芬蘭 / 瑞典 / 挪威三國邊境 4. 雪鞋健行走進無光害雪原，
深入體驗極北居民最真實的生活方式。
四項最經典的極地體驗，一次完整收藏拉普蘭。



誠 真 嚴 選 住 宿

極光帶六天五夜 質感入夢

羅瓦涅米 / 奢雅極光玻璃屋 私人桑拿兩晚連泊

穆奧尼奧 / 北歐之森 靜謐極光 一晚

基爾皮斯耶爾維 / 三國極境 靜享星空一晚

特羅姆瑟 / 北歐極光之都 四星一晚

挪威首都連泊 奢華五星

奧斯陸 / 市區精品奢華連泊兩晚

芬蘭首都 四星精選

赫爾辛基 / 北歐簡約設計旅宿一晚

奢雅極光玻璃屋×私享北境星空



玻璃景觀＊專屬桑拿

坐落於羅瓦涅米近郊的靜謐森林，特別規劃的獨立玻璃屋，遠離城市光害，在保有隱私的空間中迎接北境夜空。加熱式全景玻璃屋頂、私人芬蘭桑拿與戶外熱水浴池，讓極光不只是追尋，而是從容相伴的夜晚。

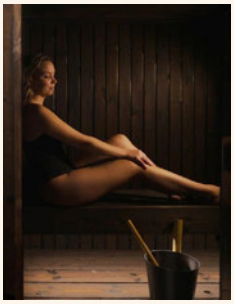





連泊兩晚

躺臥於全景玻璃屋內，仰望滿天星斗與舞動極光；晨起，在森林靜謐中迎接第一道曙光。Halo Igloos 將北歐設計、自然景觀與私享空間融為一體，讓每一個夜晚，都成為值得珍藏的美好回憶。

誠選極地美學×北歐之森精品旅宿



全新開幕＊奢享體驗

2026年冬季，Arcora 以 Boutique Hotel & Luxury Villas 為設計概念，跳脫傳統木屋住宿形式，融合北歐建築靈感、精品旅宿與休閒度假體驗，將拉普蘭純淨自然與現代生活完美結合，打造更完整、更舒適的度假生活，讓拉普蘭之旅，不只是追逐極光，更是享受北歐生活美學。

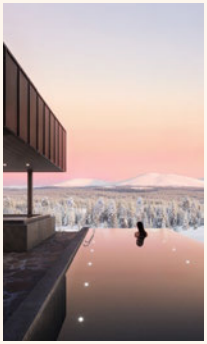





身臨其景

坐落於芬蘭拉普蘭區的穆奧尼奧，緊鄰 Pallas–Yllästunturi 國家公園。在無光害的冬夜裡，有機會可見被厚雪雕琢的Snow Monster（雪怪樹冰），與頭頂的夢幻極光交織成電影級畫面。在靜謐北境中，重新定義拉普蘭奢華假期。

誠選極境追光旅宿×慢享夢幻拾光



追光隱世＊靜謐居所

2022年開幕，坐落於芬蘭北境的Cahkal Hotel 僅規劃 23 間精品客房，打造靜謐私享的旅宿體驗。 鄰近挪威、瑞典邊境，結合山岳景觀與在地生活美學，在遠離塵囂的風光中，展開一場貼近自然的純粹假期。

CAHKAL







住宿一晚

「當我們夢想成真，下一個想實現的，是你的夢想旅程。」源自創辦人夫妻共同築夢的初心，這是一處與自然共生的極地私邸。在這片純淨荒野中，讓旅行回歸生活，也讓每一段停留，都成為一生值得珍藏的時光。

極光之都 特羅姆瑟 四星飯店

Tromsø

Clarion Hotel

CLARION THE EDGE

港灣地標當代設計
擁抱峽灣絕美星空



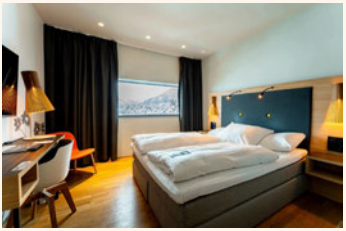



THE DOCK 69°39
BY SCANDIC

港口建築華麗蛻變
經典底蘊現代美學



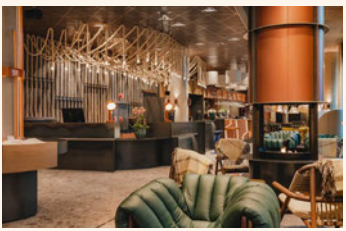

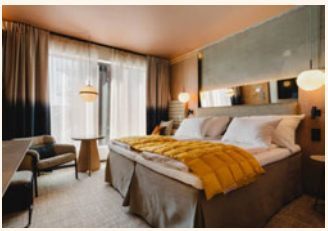

奧斯陸 市區奢華五星飯店 連泊兩晚

Oslo

SOMMERRO

裝飾藝術復古美學
藝文街區摩登據點



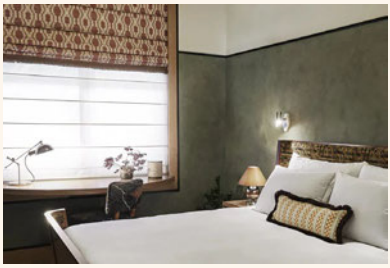







GRAND HOTEL | OSLO
BY SCANDIC

挪威百年傳奇飯店
皇家大道城市地標







北歐經典美饌 佐以 美食評鑑饗宴

用心嚴選在地經典美食，搭配米其林推薦餐廳料理，擺脫一般傳統旅行團對於北歐餐食的刻板安排，為的就是豐富您的舌尖味蕾，不僅吃進道地，更要吃進驚喜！



米其林推薦料理

Michelin Selected Restaurant

特別規劃入選知名米其林評鑑之推薦餐廳，餐點道道選用在地食材入菜，滿滿獨具巧思的精緻料理，演繹北歐新式料理，兼顧視覺與味覺的雙重饗宴。



百年歷史餐廳

Historical Restaurant

在首都—赫爾辛基的百年餐廳裡，品一碗奶香濃郁的鮭魚湯，絕對是在地人跨越世代的味覺記憶，也是旅人們到訪芬蘭不可錯過的美味料理，讓人唇齒留香唷~



極圈鮮美 帝王蟹

Arctic King Crab

把時間留給品味，而非奔波。帝王蟹的珍貴，不只來自捕撈的困難，更在於入口那一刻的鮮甜。由廚師現場蒸煮，新鮮上桌，在木屋餐廳中細細品味最純粹的北極海旬味。

身處最幸福的位子，就像正坐在剛融化在熱粥裡的那塊黃油心中。

— 挪威經典風土諺語（Midt i smørøyet）—

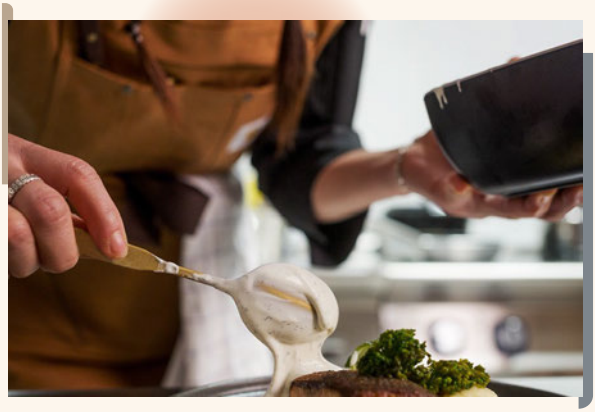

質感旅宿・飯店晚餐

Hotel Dining Experience

在壯麗的北歐拉普蘭區美景中，誠真旅行貼心安排您於飯店內享用晚餐四次，體驗飯店主廚呈現的季節料理，源自當地食材的傳統佳餚，展開一場結合風味與文化的美食之旅。



推薦品嚐・卡累利阿派

Karjalanpiirakka（Karelia Pie）

最具代表性的國民美食之一，它源自卡累利阿地區，二戰後因難民遷移而普及到全芬蘭。它的外皮是用黑麥製成的薄脆餅皮，內餡通常包入濃郁的米粥，形狀呈現獨特的鋸齒狀捏邊，而且享有歐盟的「傳統特產保證」認證，規定正宗做法與名稱。



推薦品嚐・雲莓

Cloudberry

經典芬蘭雲莓被譽為「北極黃金」，主要生長於北部寒冷拉普蘭地區濕地，至今仍難以大規模人工栽培，主要仰賴野生採摘，因此格外珍貴。成熟的果實呈琥珀金黃色，口感酸甜並帶有特殊香氣。芬蘭人喜愛將其做成果醬搭配起司，或是製成香甜的雲莓酒。

Tickets & Variants Experience

多樣化的門票安排

豐富體驗 各式票券
給您最多元的旅遊體驗

- 哈士奇+馴鹿雪橇
- 雪人世界（或 升級滑雪體驗）
- 極地博物館
- 三國跨境雪上摩托探險之旅
- 雪鞋健行
- 特羅姆瑟纜車
- 孟克美術館

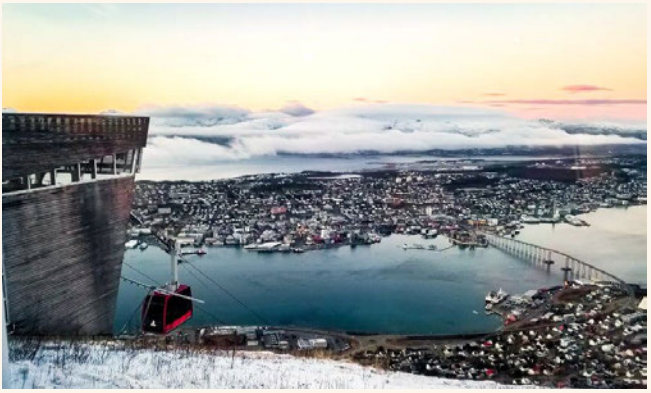

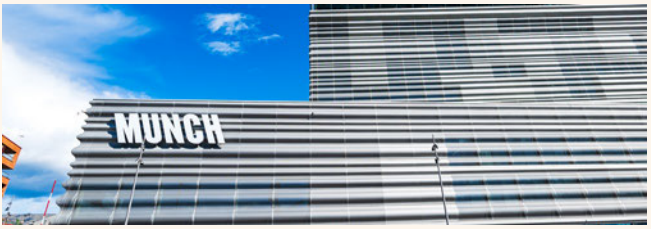





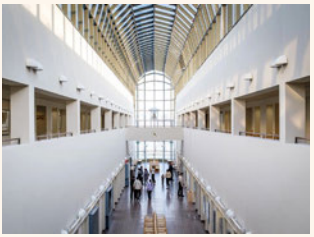







誠摯禮遇 真心款待 · 誠真旅行 貼心安排

- 每一位團員配有一導覽耳機，讓您能兼顧聆聽領隊及導遊的說明事項、與盡情地拍照，充分了解各景點的特色及概況。
- 細緻的餐食品質並堅持安排每日午、晚西式餐各贈送一杯佐餐飲料。
- 抵達當日提供每人一瓶礦泉水；北歐水質優良，純淨水可生飲。
- 全程使用優質遊覽巴士，擁有北歐雪地駕駛經驗，安全保障。
- 芬蘭拉普蘭區共四晚，貼心包含每人一件進出旅館的行李運送費。
- 每人贈送一張歐洲地區網路SIM卡，讓您隨時與好友連線無國界。

啟 程 一 趟 浪 漫 之 旅

Finland & Norway



DAY 01

台灣 ✈ 杜拜

參考航班	EK-367	台北 / 杜拜	2300 / 0455+1

今日於桃園國際機場集合，搭乘國際航班前往杜拜後，轉機至芬蘭首都赫爾辛基，班機於隔日抵達。

◎ 世界文化遺產
★ 入內參觀（需門票）
▲ 下車拍照/入內參觀（不需門票）
◎ 行車參觀

早餐 BREAKFAST	中餐 LUNCH	晚餐 DINNER	飯店 HOTEL
X	X	X	夜宿機上

參考航班
EK-167　杜拜 / 赫爾辛基　0840 / 1405

DAY 02

杜拜 ✈ 赫爾辛基機場 - 20km - 赫爾辛基（市區觀光）



赫爾辛基 Helsinki

芬蘭，這座被森林與湖泊溫柔擁抱的千湖之國，連綿森林、萬座湖泊、純淨空氣，構築出北歐最令人嚮往的風景；而首都赫爾辛基，依偎波羅的海而生，以典雅的新古典建築、世界知名的設計文化與充滿生活感的港灣街景，從這裡出發，走進芬蘭人崇尚自然、追求質感的生活哲學。

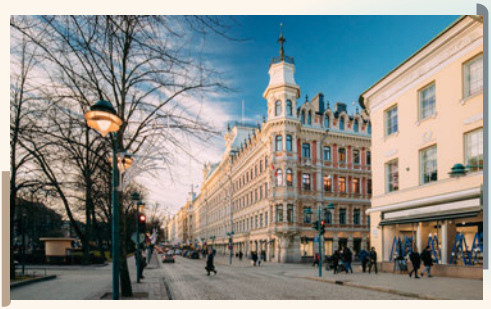

市區觀光 Helsinki City Tour

漫步▲參議院廣場，典雅建築環繞著▲赫爾辛基大教堂、政府宮與赫爾辛基大學，展現這座城市最經典的風景。順著石板路延伸至港邊百年歷史的▲老農貿市場，它是當地最古老的室內市集，輕鬆品味最貼近赫爾辛基的日常風情。

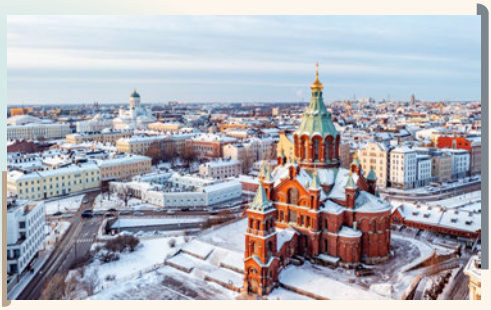

烏斯佩基大教堂 Uspenski Cathedral

矗立於卡塔亞諾卡半島，以紅磚外牆與翠綠拱頂聞名，是北歐規模最大的東正教教堂。佇立於高地之上，赫爾辛基港灣與市集廣場的風光盡收眼底；與不遠處的赫爾辛基大教堂交相輝映，共同編織出最經典的北歐城市天際線。

ITINERARY

REMINDER
誠真暖語：今日展開赫爾辛基城市巡禮，從典雅的新古典建築到北歐設計美學，感受這座城市在人文、藝術與自然之間取得的完美平衡，也遇見芬蘭最悠然的生活步調。

早餐 BREAKFAST
機上套餐

中餐 LUNCH
機上套餐

晚餐 DINNER
百年歷史餐廳
風味推薦料裡

飯店 HOTEL
Hotel Lilla Roberts 4* 或
Scandic Grand Central Helsinki 4* 或
Radisson RED Helsinki 4*

或 同級飯店

參考航班
赫爾辛基 / 羅瓦涅米　1155 / 1320

DAY 03

赫爾辛基 - 20km - 赫爾辛基機場 ✈ 羅瓦涅米（奢雅極光玻璃屋第一晚）



羅瓦涅米　Rovaniemi

坐落於北極圈上的羅瓦涅米，是芬蘭拉普蘭區域首府，也是聖誕老人的故鄉。這裡四季分明，冬季雪原綿延，在森林、馴鹿與極光相伴下，展現最經典的拉普蘭風景，也是體驗北極生活文化的重要起點。



哈士奇 & 馴鹿雪橇
Husky and Reindeer Experience

探訪馴鹿牧場與哈士奇的家，近距離認識北極動物。專業嚮導帶領★搭乘哈士奇雪橇與馴鹿雪橇，體驗最道地的極地交通方式，感受拉普蘭最純粹的冬日風情。

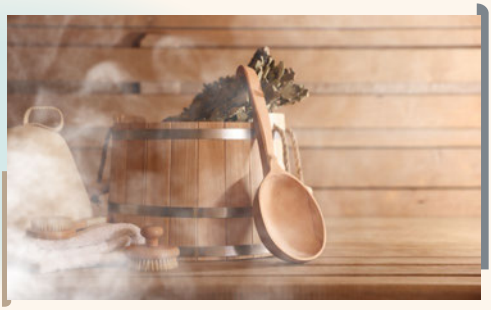

獨家安排・私人桑拿
Private Sauna in Room

誠真旅行獨家安排，在房間內即可體驗芬蘭人最具代表性的桑拿文化，從暖身、蒸氣到放鬆身心，在熱氣與木質香氣之中，感受芬蘭人延續數百年的生活儀式，是來到芬蘭不能錯過的體驗。

REMINDER
誠真暖語：拉普蘭（Lapland）橫跨芬蘭、挪威、瑞典與俄羅斯北部，是北極圈最具代表性的自然文化區域，也是薩米族世代生活的故鄉。此次旅程將深入芬蘭與挪威拉普蘭，從森林雪原到壯麗峽灣，一路向北，循著極地的脈動，感受最真實的極地風景。

早餐 BREAKFAST
飯店早餐

中餐 LUNCH
為配合航班時間，敬請自理

晚餐 DINNER
飯店主廚推薦料理

飯店 HOTEL
誠選奢雅極光玻璃屋
Halo Igloos Resort 或
Arctic TreeHouse Hotel

或 同級飯店

DAY 04

羅瓦涅米・聖誕童話之旅 一日慢遊（奢雅極光玻璃屋第二晚）



探訪・聖誕老人村
Santa Claus Village

坐落於北極圈上的聖誕老人村，是拉普蘭最具代表性的童話地標，也是實現無數人兒時願望–拜訪聖誕老人的地點。自由漫步木屋聚落，這裡還有限定的郵局，不妨寄一張來自極圈的明信片給未來的自己，為旅程留下最溫暖的冬日回憶。

慢賞・雪人世界
Snowman World

走進拉普蘭最受歡迎★冰雪樂園，在這裡可以體驗雪地甜甜圈、冰上滑冰、欣賞園區設置的冰雕藝術與雪迷宮，在銀白世界中感受拉普蘭冬季的歡樂氛圍，無論年齡，都能找回最純粹的童心。

※貼心提醒：如您不入內雪人世界，請於出發前一個月告知業務專員；或遇休館將退款每人30歐元。





依個人喜好彈性調整・滑雪體驗
Option：Ski / Snowboard Experience

如您欲體驗北歐最具代表性的冬季運動—滑雪，亦可選擇將★冰雪樂園入內門票時段升級為專屬於您的滑雪體驗！誠真旅行可貼心另外提供自費雪具租借服務報價。（報價包含：滑雪靴、滑雪板與頭盔；雪褲、雪鏡因衛生問題請自行準備。）

REMINDER
誠真暖語：極光（Aurora）是大自然獻給北極圈最美麗的禮物，當太陽帶電粒子與地球高層大氣相遇，便在夜空綻放夢幻光影。拉普蘭因低光害與漫長冬夜，成為世界知名的極光觀賞地。極光無法預約，因此每一次相遇，都格外珍貴。

早餐 BREAKFAST
飯店早餐

中餐 LUNCH
拉普蘭風味料理

晚餐 DINNER
飯店主廚推薦料理

飯店 HOTEL
誠選奢雅極光玻璃屋
Halo Igloos Resort 或
Arctic TreeHouse Hotel
或 同級飯店

※貼心提醒：請依個人身體狀況安排此項運動，如欲需求滑雪教學可另行安排需求報價，請於報名時洽詢業務。

（因冬季為雪場旺季、教練預約將視狀況為準，最晚請於出發前一個月前提出需求）

DAY 05

羅瓦涅米 - 237km - 誠選精品追光旅宿



極地博物館 Arktikum Museum

走進★極地博物館，深入認識北極圈的自然環境、薩米族文化與極地探險歷史。透過互動展覽與多媒體展示，探索極光、極晝極夜及北方居民的生活方式，是認識拉普蘭文化最具代表性的博物館之一。

※貼心提醒：如遇國定假日休館，將前後對調行程。

ITINERARY

穆 奧 尼 奧 Muonio

位於芬蘭拉普蘭西北部的穆奧尼奧，被遼闊雪原、原始森林環抱，是遠離光害、欣賞極光的理想之地。冬季豐沛的積雪，在低溫、濕氣與強風交互作用下，沿途有機會欣賞當地著名的 Snow Monster（雪怪樹冰）奇景，展現拉普蘭最純粹的北境風貌。

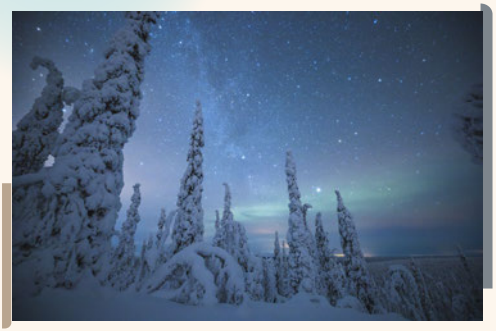

REMINDER

誠真暖語：今晚把時間留給自己，下榻誠選美學質感旅宿，享受全景無邊際泳池、景觀桑拿，細細品味以拉普蘭在地食材打造的北境晚宴。若天候晴朗，更有機會與極光不期而遇，讓住宿本身，也成為旅程中最難忘的風景。

早餐 BREAKFAST
飯店早餐

中餐 LUNCH
中式風味料理

晚餐 DINNER
飯店主廚推薦料理

飯店 HOTEL
誠選精品追光旅宿
Arcora Boutique Hotel & Villas
或 同級飯店

DAY 06

誠選精品追光旅宿 - 207km - 誠選極境追光旅宿（雪上摩托車體驗）

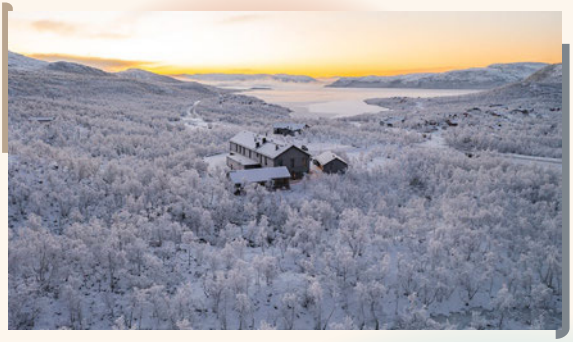

基爾皮斯耶爾維 Kilpisjärvi

位於芬蘭拉普蘭最西北端，與挪威、瑞典交界，是北極圈著名的極地秘境。遼闊雪原、冰封湖泊與壯麗山景交織，加上遠離城市光害、晴空機率較高，使這裡成為欣賞極光、體驗北境自然與戶外活動的理想之地。



三國跨境 雪上摩托車體驗
Snowmobile Border of Three Countries

騎乘★雪地摩托，穿越銀白森林，前往芬蘭、瑞典與挪威三國交界，體驗在一分鐘內橫跨越三個國家，這個被譽為「世界最和平的國界」三國界碑，是這趟極圈之旅最具代表性的回憶。

※貼心提醒：同行旅伴身高未滿 140 公分或未滿 8 歲之孩童，將貼心安排乘坐由教練摩托車拖曳的專用雪橇，需有一位成人親友陪同在雪橇內乘坐照顧。

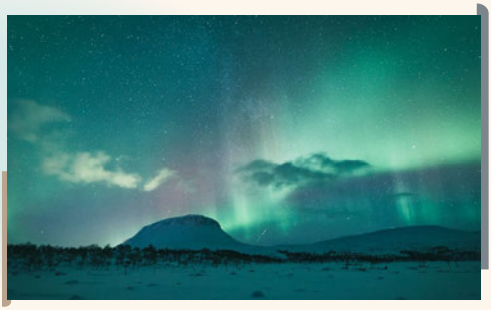

雪鞋健行體驗
Snowshoeing

晚餐後穿上雪鞋，在潔白雪景中感受最純粹的北境風光。Kilpisjärvi位於海洋性與大陸性氣候交會地帶，冬季晴空機率較高，是拉普蘭著名的極光觀賞地之一，在寧靜雪境中享受最道地的極地慢旅。

※貼心提醒：此項為贈送體驗，旅客依意願自由參與；如不參加，恕無法退費。

REMINDER
誠真暖語：為了讓您的極圈探險既安全又盡興，雪上摩托駕駛體驗行程，建議提前在台灣就近辦理國際駕照備查；如因不可預期之天候因素取消，將現場退費130歐/人。

早餐 BREAKFAST
飯店早餐

中餐 LUNCH
北歐風味料理
兩道式

晚餐 DINNER
飯店主廚推薦料理

飯店 HOTEL
誠選極境追光旅宿
Cahkal Hotel

或 同級飯店

DAY 07

誠選極境追光旅宿 - 220km - 特羅姆瑟【挪威】

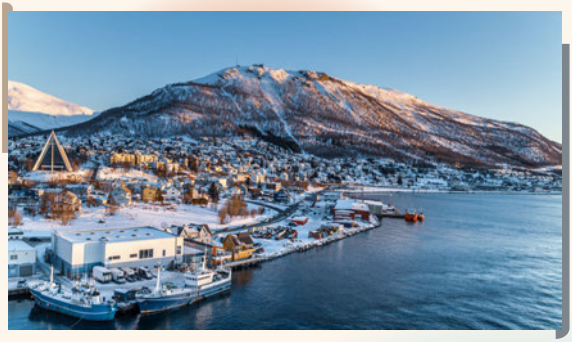

特羅姆瑟 Tromsø

位於挪威北極圈內的特羅姆瑟，被譽為「極光之都」，自19世紀起便是北極探險的重要出發地，因此也有「通往北極的大門」之稱。依山傍海，坐擁峽灣、雪山與純淨海景，也是世界知名的極光觀賞地之一。

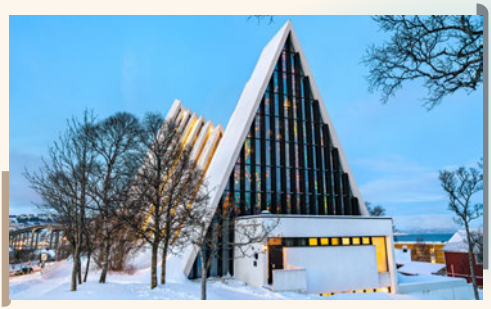

北極大教堂 Arctic Cathedral

建於1965年，以北極自然景觀冰山為設計靈感，純白三角造型已成為特羅姆瑟最具代表性的城市地標，其以簡潔北歐設計聞名，展現現代建築與自然光影交融之美。

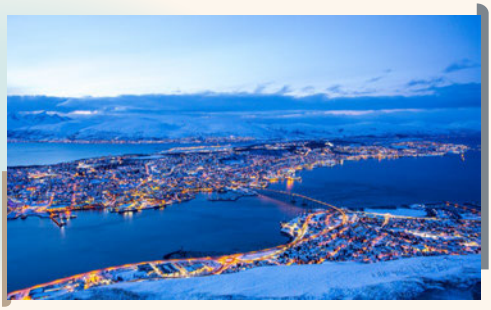

特羅姆瑟纜車 Fjellheisen

1961年正式啟用的★纜車，短短四分鐘連接海拔約421公尺的Storsteinen觀景台，是俯瞰特羅姆瑟最經典的方式，大橋、峽灣與雪山交織的壯麗景色一覽無遺，是欣賞北境夜景必訪景點。

ITINERARY

REMINDER
誠真暖語：帝王蟹是北極海最具代表性的珍饈，也是挪威飲食文化的重要象徵。透過近距離欣賞活體帝王蟹，聆聽北極海與帝王蟹的故事，再品味主廚現場料理的鮮甜美味，感受來自巴倫支海最純粹的海洋風味。

早餐 BREAKFAST
飯店早餐

中餐 LUNCH
極圈鮮美帝王蟹兩道式

晚餐 DINNER
為彈性自由活動，敬請自理

飯店 HOTEL
Clarion Hotel® The Edge 4* 或 The Dock 69°39 By Scandic 4* 或 Radisson Blu Hotel Tromso 4*

或 同級飯店

參考航班
特羅姆瑟 / 奧斯陸　1130 / 1310

DAY 08

特羅姆瑟 ✈ 奧斯陸 – 56km – 維吉蘭雕刻公園

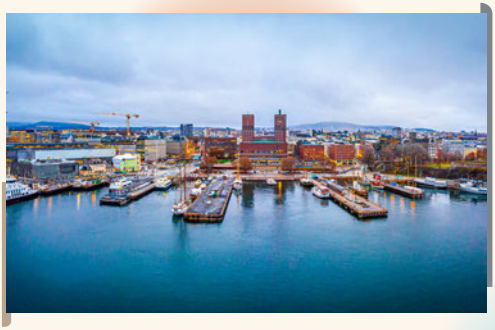

奧斯陸　Oslo

被森林與峽灣環抱的挪威首都，曾以「克里斯欽尼亞」(Christiania) 之名走過數百年，1905年挪威脫離瑞典獨立，1925年才正式恢復古名奧斯陸。今日的奧斯陸，也是挪威的金融、航運與文化中心，更是全球最重視永續與設計美學的城市之一，融合現代建築、藝術文化與港灣風景，是挪威最具生活感的城市。

維吉蘭雕刻公園
Vigeland Sculpture Park

又譽為「人生雕刻公園」，由挪威雕塑大師古斯塔夫維吉蘭 (Gustav Vigeland) 耗費畢生心血創作，是全球最大的單一藝術家雕塑公園。超過兩百件雕塑散落於園中，以人生不同階段為靈感，細膩刻畫生命的喜悅與情感，每一步都是與藝術的對話。



REMINDER
誠真暖語：從極地雪原走向城市風景，告別極圈的凜冽，今日前往挪威首都奧斯陸，擁有現代建築、博物館與藝術空間，同時保有悠閒宜居的生活氛圍，安排連泊市區五星飯店兩晚，感受文化與生活之美。

早餐 BREAKFAST
飯店早餐

中餐 LUNCH
為配合航班時間，敬請自理

晚餐 DINNER
奧斯陸網紅餐廳

飯店 HOTEL
Sommerro 5* 或
Grand Hotel Oslo by Scandic 5* 或
Hotel Continental Oslo 5*

或 同級飯店

ITINERARY

DAY 09

奧斯陸（市區觀光、彈性自由活動）



奧斯陸　市區觀光
Oslo City Tour

漫步走訪▲市政廳、國會大廈等城市街景。市政廳除了是市政府所在地，更是每年諾貝爾和平獎頒獎典禮的舉辦地，館內大型壁畫細膩描繪挪威的歷史、文化與神話故事。



孟克美術館　Munch Museum

★孟克美術館於2021年搬入全新的13層樓現代化建築，收藏包括不同版本的《吶喊》、大量孟克畫作、素描、版畫等，並結合現代設計與互動體驗，提供音樂廳、觀景台、餐廳等設施，是了解孟克藝術與人生的重要文化地標。



彈性自由活動　Oslo Free Time

自由活動時間，推薦您可學習當個奧斯陸人，前往美術館放慢腳步、找間咖啡館，悠閒地來杯北歐咖啡，感受歐式美好時光，亦或是待在飯店慵懶放鬆；也可前往港灣散步，感受北歐城市自在悠閒的生活步調。

ITINERARY

REMINDER
誠真暖語：今天一起走進挪威人的日常，午餐後為彈性活動時間，最著名的卡爾約翰大道，無論是流行服飾、書籍、紀念品和美食都可在此選購，不妨放慢腳步、感受這座兼具自然與設計美學的宜居之都。

早餐 BREAKFAST
飯店早餐

中餐 LUNCH
米其林推薦料理

晚餐 DINNER
為彈性自由活動，敬請自理

飯店 HOTEL
Sommerro 5* 或
Grand Hotel Oslo by Scandic 5* 或
Hotel Continental Oslo 5*

或 同級飯店

DAY 10

奧斯陸 – 51km – 奧斯陸機場 ✈ 杜拜

參考航班 EK-160 奧斯陸 / 杜拜 1400 / 2355

今日上午用完早餐，隨後集合前往機場，準備搭機返回溫暖的家！

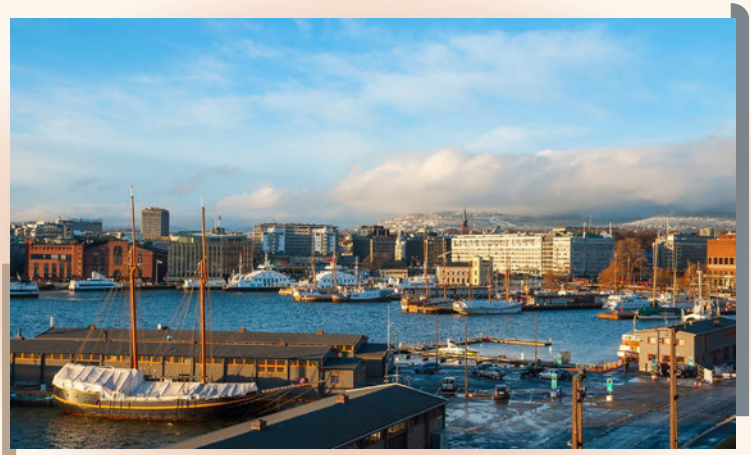

浪 漫 之 旅 滿 載 而 歸

早餐 BREAKFAST	中餐 LUNCH	晚餐 DINNER	飯店 HOTEL
飯店早餐	辦理登機手續，敬請自理	機上套餐	夜宿機上

DAY 11

杜拜 ✈ 台灣

參考航班 EK-366　杜拜 / 台北　0340 / 1535

班機於今日下午抵達，結束此趟回憶滿載的

【北歐芬蘭、挪威—極光帶六天五夜、奢雅玻璃屋連泊、極光之都巡禮 夢幻拾光11日】旅程

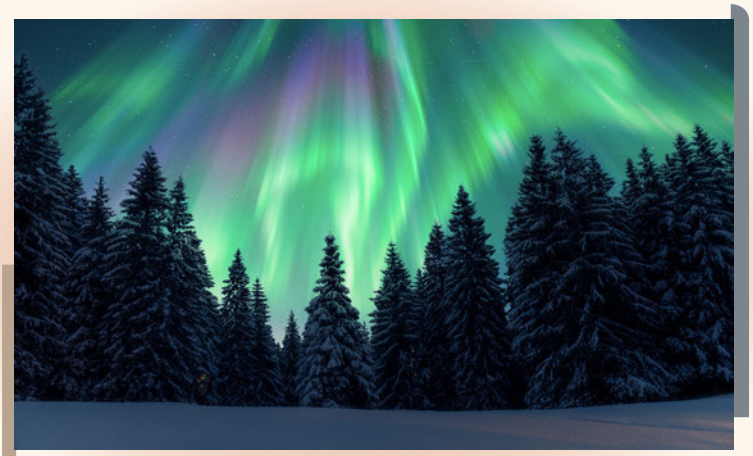

Finland & Norway

浪 漫 之 旅 滿 載 而 歸

早餐 BREAKFAST	中餐 LUNCH	晚餐 DINNER	飯店 HOTEL
機上套餐	機上套餐	X	甜蜜的家

PRECAUTIONS

行程需知

NORTHERN EUROPE

1. 行程中★標示為需門票且入內參觀、 ▲標示為下車外觀拍照或不需門票之入內參觀、◎標示為行車參觀。
2. 團費：鑒於出發日期及飯店等級不同，團費將略有差異，確實售價請洽詢誠真旅行業務專員，或依官網公告之價格為主。
3. 本行程費用為團體綜合包裝價格，遇個別身分優惠情形（如兒童票、敬老票、不佔床等），除行程、報價單或契約另有約定外，均已納入整體團費計價，不另退還個別差額，如旅客欲放棄行程內特定景點，請事先通知誠真旅行業務專員，懇請知悉。
4. 團費包含項目：
   - 觀光局法定旅行團須投保之旅行業責任險「新台幣500萬＋20萬意外醫療」，但未滿14歲以及年滿70歲以上的旅客，最高投保金額為新台幣200萬
   - 來回經濟艙機票、兩地機場稅及燃油附加費（機票自理團除外）
   - 行程所列之交通、入內參觀門票、餐食（自理餐除外）及兩人一室住宿
   - 台灣護照免簽證
5. 團費不包含：
   - 護照或其他旅遊證件辦理費
   - 飯店床頭小費、行李員見面小費.....等（建議視當地習俗與服務滿意度酌量給予）
   - 旅客個人費用，例如國內機場接駁、行李超重費、傷病醫療費、飯店房間或設施損毀賠償費、行程外自由活動所產生之消費.....等
6. 報名後即可保留團位，並請於三日內繳交訂金，訂金每席：**40,000**元，如遇團體額滿或限期開票，請於隔日繳交訂金，始完成報名手續。
7. 當您繳付訂金即表示旅遊契約產生效力，本公司將依各協力商之要求，為您預付此趟旅程的旅館、餐廳或機票等費用。若您因故取消，本公司將依「國外旅遊定型化契約書」之相關條款或估算已實付的費用，向您收取超支費用或退回剩餘訂金。多數外籍航空公司一經開立機票，旅客需付全額票款，且不接受調整名單。（旅客若因懷孕、生病、意外受傷等因素取消機票，航空公司皆無法退款。）
8. 不同國家有程度高低旅遊風險，為考量旅客自身安全並顧及同團其它團員之旅遊權益，若有慢性疾病、年滿70歲以上、行動不便等狀況，請主動告知，且需有家人或友人同行，方可接受報名。如未告知身體特殊狀況以致無法成行或衍生其他問題，旅客需自行負責。

9. 團費報價以雙人房（2人一室）為主，歡迎結伴參加。若單人報名，須付擔全程單人房差額。原則上誠真旅行會協助安排同性團友共用一室，若順利調整，則免收單人房差額。
10. 單人房加價：請洽詢業務。單人房加價係指「單人指定入住一間單人房之房價差」，而不是付房價差即入住雙人房型，單人房為一人使用空間，通常較雙人房小。
11. 飯店的團體房無法指定連通房、同行親友指定住在同樓層或鄰近房間，誠真旅行會向飯店提出您的需求，但無法保證飯店一定會提供，敬請見諒。
12. 飯店建築常遇房間規格差異，或飯店善意升等造成房間大小不一，此非本公司所能掌控，亦無差別待遇，敬請旅客諒察；如欲指定面湖/面山/升等房型...等，歡迎洽詢業務專員加價升等房型。
13. 旅行社出團之機位為團體機位，領隊僅能依照航空公司所給予的位子進行調整，並不能保證親友一定會坐在一起或皆有走道位，敬請見諒；如欲指定機上座位（非團體座位區），歡迎洽詢業務專員加價選位。
14. 當地餐食口味偏重、葷食多肉、素食選擇性低，請於報名時提供特殊餐食需求。恕無法指定餐食，僅能根據過敏及特殊飲食禁忌替換可能選項。不吃肉食之貴賓部份餐食會以素食替代，無法保證一定有海鮮可替代提供，敬請見諒。
15. 為遵守當地消防法規定，小孩(2~12歲小孩皆需佔床/ 2歲以下嬰兒可不佔床)，且部分飯店只接受小孩才能加床，不接受三位大人(12歲以上)同房；若三位大人要同房，則幾乎無法訂到標準的三人房，會以標準雙人房加一單人床（多為行軍床或沙發床）方式安排，且飯店房間室內空間不若東南亞地區寬敞，可能將影響室內的活動空間，建議避免三人同房。
16. 因環保及氣候特性冬季寒冷時間較長，夏季炎熱時間較短，且夏季日夜溫差大夜晚涼爽，因此部份飯店房間僅設置冬天必備之暖氣設備，並無冷氣設備，敬請諒察。
17. 本行程視飯店及航空公司之確認及當地節慶保有調整之權利，若遇商展或節慶，將會尋找同等級替代飯店及住宿點，敬請包涵，行程 / 航班 / 飯店 / 餐食以「行前說明會」書冊所列資料為準。
18. 最低組團人數：16（含）人。如低於15（含）人，誠真旅行保有最後出團之決定權。本公司將派持有合格領隊執照之領隊全程隨團服務。
19. 其它未盡事項請依照「國外旅遊定型化契約書」之相關條款規定，及誠真旅行官網說明。

PAPERWORK

所需證件

NORTHERN EUROPE

1. 報名時需準備下列資料：
   - 旅客基本資料表
   - 護照正本（護照正本請簽名，自旅程返回入境台灣日起須有六個月以上之效期，3頁以上空白頁）或護照影本者需另簽「護照自帶切結書」
   - 訂金傳真刷卡確認單
2. 台灣護照享前往歐洲申根區域每半年累計停留不超過90天之免簽證待遇。若持有非台灣護照，請提前與業務確認是否有不同規範。
3. 完成報名與相關護照證件繳交後，務必至團體出發前維持資料一致，以利處理：
   - 團體保險
   - 申請部分國家之簽證事宜
   - 實名制購票

   避免資料變更異動造成旅程無法順利進行，懇請知悉。
4. 無護照、護照頁數不足、效期不足、過期者或護照汙損（包含髒污、封面與內頁分離、局部破裂、蓋有非出入境之印章等）、蓋有爭議國家之入出境章以及相貌／姓名變更與護照照片不符變更等...旅客有義務自行檢查審核，上述說明如有疑問請來電洽詢。

INSTRUCTIONS

其他說明

NORTHERN EUROPE

誠真旅行

貼心安排

讓貴賓的每一趟旅程都能玩得開心，盡興而歸！

贈送項目

- 耳機導覽服務
- 歐盟要求之旅遊綜合保險（3萬歐元傷害醫療＋旅遊不便險）
- 西式餐包含之飲料
- 抵達歐洲當日每人一瓶礦泉水（北歐水質優良，純淨水可生飲，建議攜帶環保水瓶）
- 歐洲地區上網SIM卡
- 歐規圓孔轉接插頭
- 護照套+行李綁帶+行李吊牌+行李掛環
- 領隊、司機、當地導遊 服務費
- 玻璃屋住宿每人一件進出行李搬運費（其餘飯店不含行李服務，敬請配合自拉）

歐洲旅遊優惠

早鳥優惠

提早規劃報名｜出國值得期待

四 個月前 / 優惠 **6000** 元
三 個月前 / 優惠 **5000** 元
二 個月前 / 優惠 **4000** 元
一 個月前 / 優惠 **3000** 元

揪團優惠

招朋引伴同遊｜揪團共享優惠

渡假貴賓 6人優惠 **500** 元/人 / 10人 **1000** 元/人

蜜月貴賓 3對新人揪團優惠 **500** 元/人
5對新人揪團優惠 **1000** 元/人

每梯次最多 8 對額滿

誠愛蜜月

蜜月旅行點滴｜規劃首選誠真

A 蜜月新人憑 **一年內** 喜帖 / 謝卡正本，享有 **蜜月好禮** /對

B 60 天前論壇發揪團文，優惠 **500** 元/人

C 加入誠真官方 **Line** @realone，優惠 **500** 元/人

論壇限定：Dcard、Threads、Wedding Day、My Wedding、PTT
特別說明：請提供「設為公開所有人」可閱之連結以利審核，截圖方式恕不接受，敬請諒解。

老客戶 VIP

旅行再次誠真｜竭誠為您安排

老客戶 VIP 參團優惠 **1000** 元/人

老客戶 VIP 介紹或同組報名的團員
優惠 **500** 元/人

企業優惠

誠真特約企業｜誠摯邀您旅行

凡與誠真旅行簽訂 **特約企業**

憑 **名片 / 識別證** 參團本人
優惠 **1000** 元/人

可攜伴一位同享優惠

DISCOUNTS

REAL ONE TRAVEL
誠真旅行

旅　遊　小　札

BE
YOUR
REAL
ONE

旅　遊　小　札

BE
YOUR
REAL
ONE


誠真旅行
REAL ONE TRAVEL
挪威海
瑞典
俄羅斯
愛沙尼亞
REAL ONE MAP
7
特羅姆瑟
6
誠選極境追光旅宿
5
誠選精品旅宿
3-4
羅瓦涅米
芬蘭 FINLAND
赫爾辛基
2
1
11
轉機點
台灣
10
挪威 NORWAY
8-9
奧斯陸
飛機
巴士
首都
停留點
天數
1